

Intygstjänster

2018-09-26

Vad är Intygstjänster?

- Navet för hantering av elektroniska intyg mellan vård, myndigheter och invånare.
- Omfattar en infrastruktur och flera webbapplikationer som vänder sig till både vårdpersonal och invånare:
 - › Webcert – utfärda och skicka intyg
 - › Mina intyg – se sina egna intyg
 - › Rehabstöd – samlad bild av pågående sjukfall på en vårdenhet
 - › Intygsstatistik – statistik baserad på utfärdade intyg och ärendekommunikation.
- Myndigheter och andra aktörer kan anslutna som intygsmottagare – i dagsläget är Försäkringskassan och Transportstyrelsen anslutna.
- Fyra av Försäkringskassans intyg och två av Transportstyrelsens intyg kan hanteras.

Intygstjänster

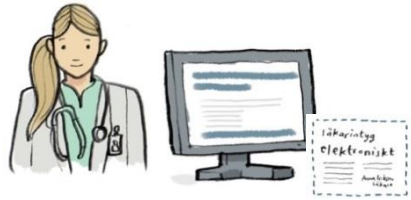

Webcert

Utfärda intyg, hantera ärendekommunikation med Försäkringskassan. Kan integreras med journalsystemet.



Försäkringskassan

Tar emot intyg och hanterar ärendekommunikation med vården.

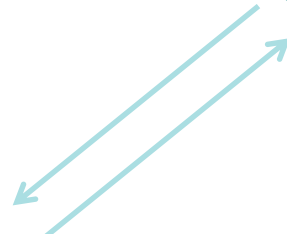

Mina intyg

Invånaren kan ta del av intyget digitalt och skicka det till intygsmyndigheter.



Intygsstatistik

Vården kan följa upp och förbättra intygsutfärdandet och sjukskrivningsprocessen.

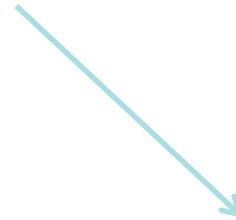

Rehabstöd

Visar vårdenhetens sjukfall. Stödverktyg i rehabiliteringsprocessen.

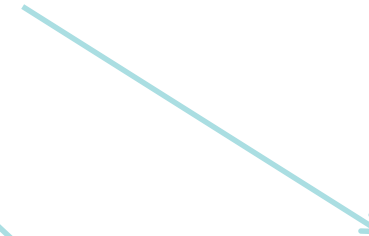

Transportstyrelsen

Tar emot intyg.

--- Ärendekommunikation

— Intyg

Vad använder man Intygstjänster till?

- Vårdpersonal kan
 - › utfärda intyg i Webcert med tillgång till försäkringsmedicinskt beslutsstöd
 - › skicka intyg till intygsmottagare, med patientens samtycke
 - › hantera ärendekommunikation med Försäkringskassan om skickade intyg
 - › se pågående sjukfall i Rehabstöd
 - › se statistik på utfärdade intyg och ärendekommunikation i Intygsstatistik.
- Invånare kan
 - › se sina intyg i Mina intyg och skicka dem till intygsmottagare
 - › skriva ut hela, eller delar av, intyg till exempelvis arbetsgivare.
- Myndigheter kan
 - › ta emot intyg elektroniskt
 - › hantera ärendekommunikation med vården (gäller Försäkringskassan).

Nyttan med Intygstjänster

- Ökad samverkan mellan alla inblandade parter vid sjukskrivning och rehabilitering
 - vården, invånaren, myndigheter
- Ökad delaktighet och insyn för invånaren
- Högre rättssäkerhet
 - › Kompletta ifyllda intyg ger bättre underlag vid myndighetsbeslut
- Snabbare handläggning av ärenden
 - › bättre informationskvalitet ger mindre behov av kompletteringar
 - › mindre administration och manuell hantering när intygen hanteras elektroniskt
 - › strukturerad informationsinsamling leder till likformighet i intygen

Vad är Webcert?

- En webbapplikation som kan användas inbyggd i journalsystemet eller fristående via internet.
- För att logga in krävs behörighet och SITHS/Efos-kort. Vid fristående inloggning går det även att använda e-legitimation.
- Ger vårdpersonal möjlighet att utfärda intyg elektroniskt och, med patientens samtycke, skicka dem till intygsmottagare. Det går även att utbyta frågor och svar med Försäkringskassan om intyg som skickats dit.
- Ger stöd vid ifyllnad av intyg genom tillgång till försäkringsmedicinskt beslutsstöd och återanvändning av intygsinformation vid förlängning av sjukskrivning.

Information från intyg som utfärdas i Webcert blir tillgänglig i Rehabstöd, Intygsstatistik och Mina intyg.

Webcert

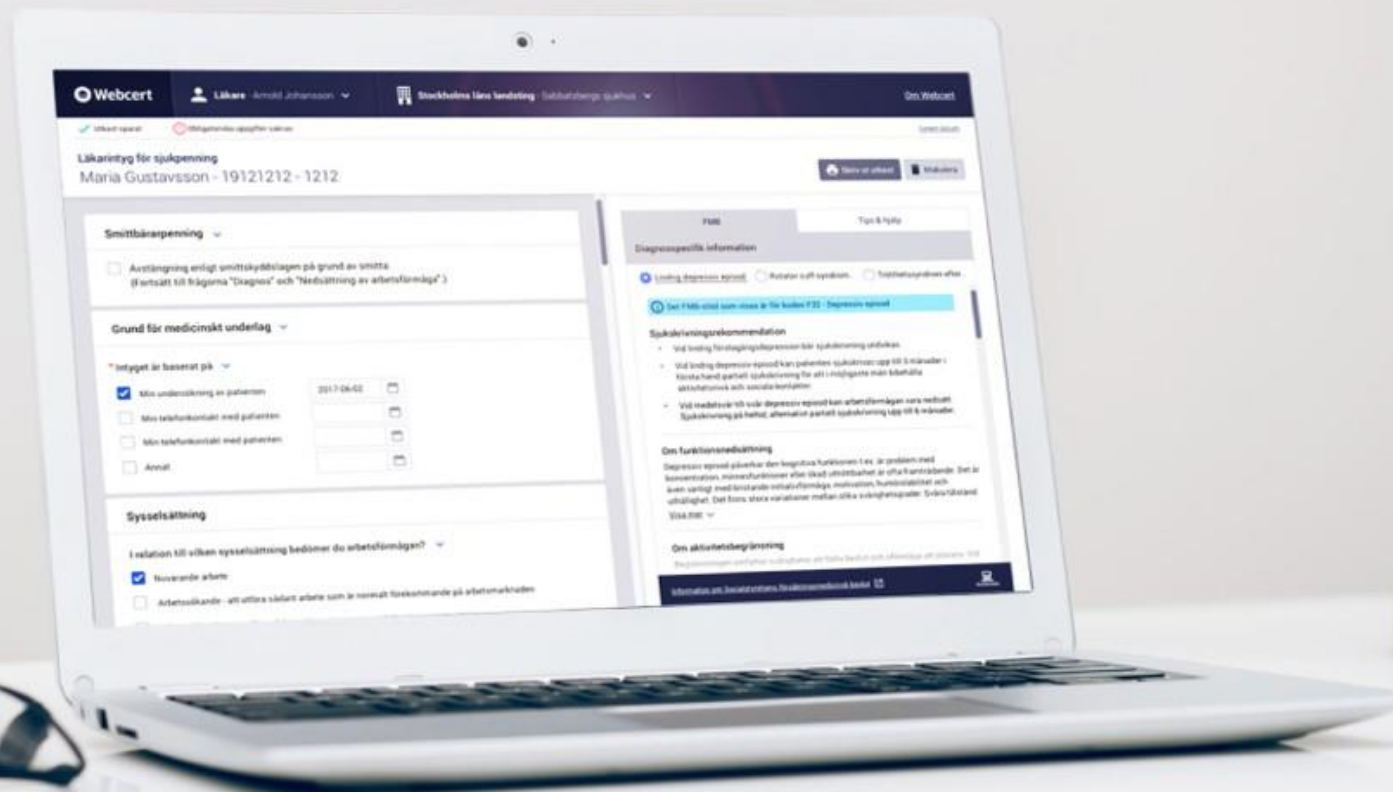

Vad är Mina intyg?

- Nås genom inloggning på 1177.se.

I Mina intyg kan invånaren

- se sina egna intyg från vårdgivare som är ansluta till Intygstjänster
- skicka intyg till intygsmottagare
- skriva ut intyg
- anpassa intyg för att kunna ta bort personlig information som diagnos vid utskrift till arbetsgivare.

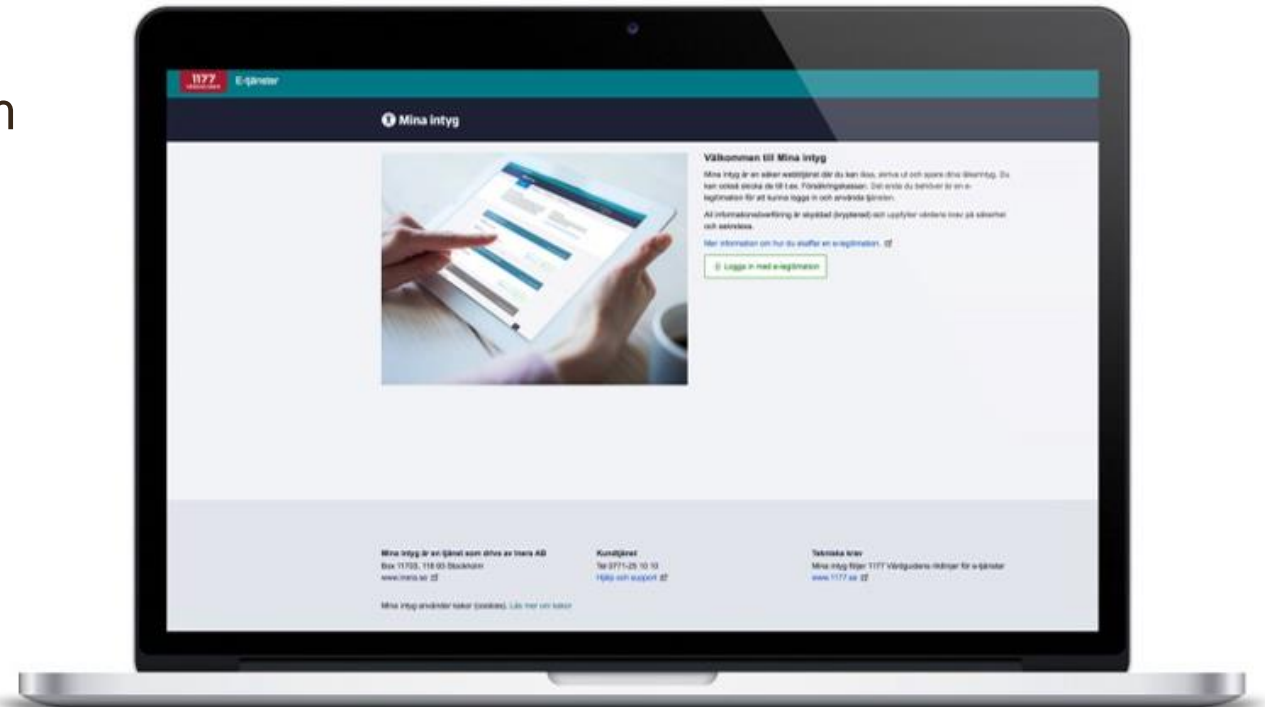

Vad är Rehabstöd?

- En fristående webbapplikation som nås via internet. För att logga in krävs behörighet och SITHS/Efos-kort.
- Vänder sig till vårdpersonal som arbetar med att koordinera rehabiliteringsinsatser.
- Ger rehabkoordinatorer en samlad bild av alla pågående sjukfall på en vårdenhet
- Ger läkare information om sina patienter

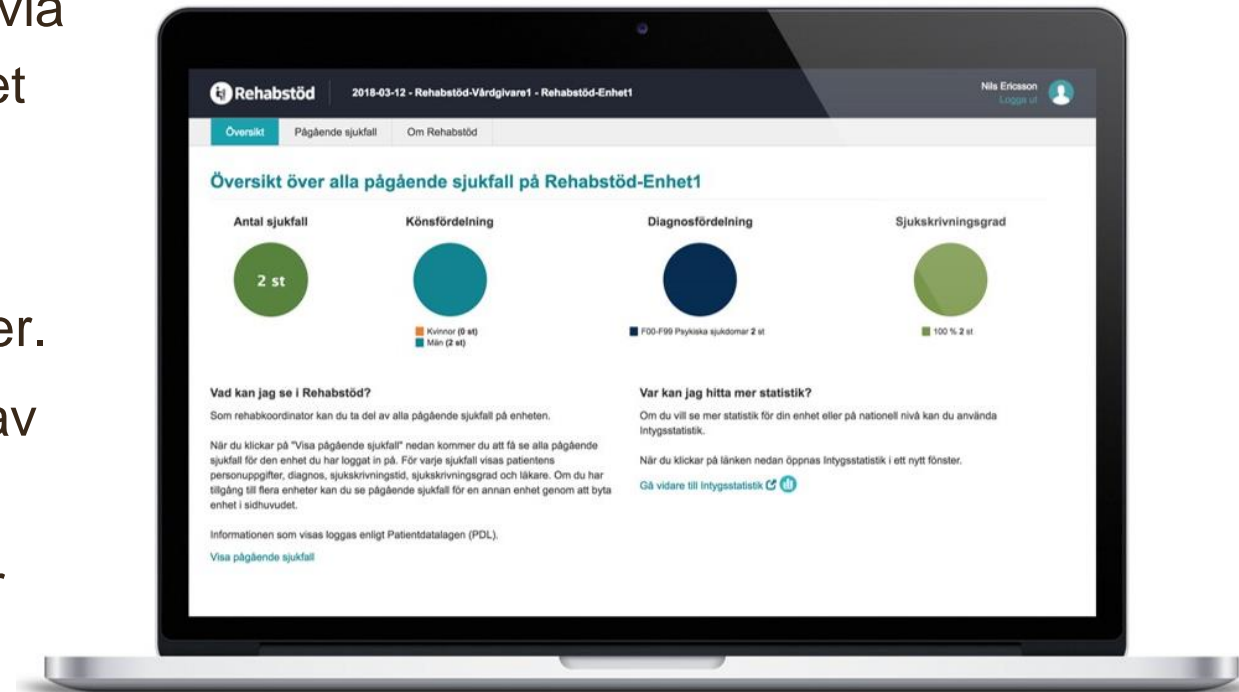

Den information som visas i Rehabstöd hämtas från de elektroniska intyg som utfärdas hos vårdgivare som är anslutna till Intygstjänster när en patient sjukskrivs.

Vad är Intygsstatistik?

- En fristående webbapplikation som nås via internet.
- Ger överblick över ordinerade sjukskrivningar och intygsutfärdande i Sverige.
- Nationell statistik som är tillgänglig för alla utan behörighet och inloggning.
- Detaljerad verksamhetsstatistik på vårdenhets- och landstingsnivå. Kräver behörighet och inloggning med SITHS/Efos-kort.
- Innehåller färdiga rapporter och möjlighet att filtrera för egna anpassningar.



Den information som visas i Intygsstatistik hämtas från de elektroniska intyg som utfärdas hos vårdgivare som är anslutna till Intygstjänster. All data är avidentifierad.

Hur gör man för att använda Intygstjänster?

- Teckna kundavtal med Inera.
(om inte detta redan finns)
- Beställ anslutning till Intygstjänster via inera.se.

Vid anslutning till Intygstjänster får vårdgivaren tillgång till Webcert, Rehabstöd och Intygsstatistik, och ger invånaren möjlighet att se sina intyg i Mina intyg.



Vilka använder Intygstjänster idag?

- Alla landsting och regioner är anslutna till Intygstjänster.
- 18 av 21 landsting använder Webcert för att utfärda intyg.
- Även privata aktörer använder Webcert.
- Försäkringskassan och Transportstyrelsen är anslutna som intygsmottagare.

Socialstyrelsen, Skatteverket och Arbetsförmedlingen är på väg att ansluta sig som intygsmottagare.

Pris

Kontakta Ineras kundservice för information om priser och anslutning.



Läs mer

[Inera.se/intygstjanster](https://inera.se/intygstjanster)